



La ville est dissociée de son environnement ,les écosystèmes sont fragmentés



La ville devient écosystème urbain intégré ,perçue comme un élément de l'environnement naturel



Ain Taya , commune littorale d'Alger disposant de plages donnant sur la méditerranée, des terres agricoles et un centre urbain ; ces trois valeurs constituant un seul territoire ne communiquent pas entre elles.



Objectif : ouvrir le centre urbain sur son environnement pour les rapprocher, les fusionner et créer un nouveau paysage ouvert et harmonieux.



Nous traiterons la question paysagère qui s'intéresse à la **relation entre les espaces** et leurs valeurs et non seulement leurs **états des lieux** .

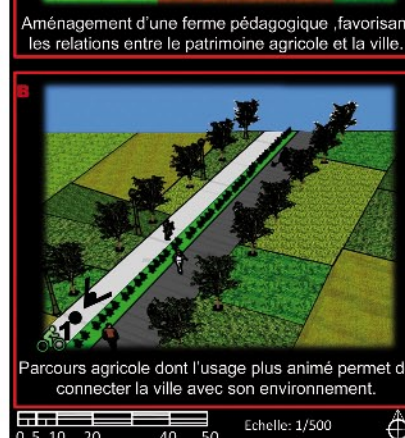
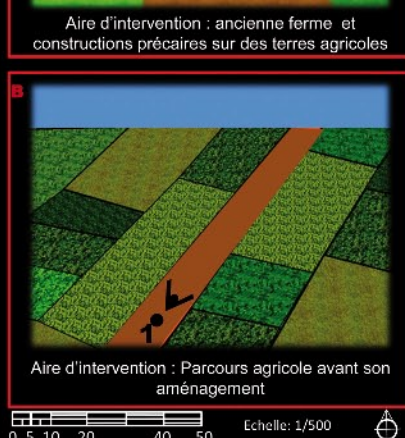
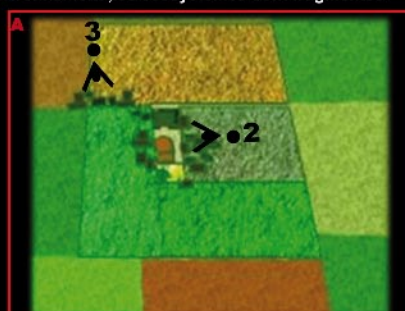

Le projet propose un réseau de circulation douce reliant les différents écosystèmes, un maillage de parcours qui prendra en charge les flux locaux et les flux de découverte. Une boucle naturelle formée par deux grands parcours : « promenade verte » et « promenade bleue », relie mer, terre et centre urbain. Sur ce maillage, l'aménagement d'une ancienne ferme en « ferme pédagogique », participe à la redécouverte du patrimoine agricole. **Régénérescence des relations des habitants avec leur environnement, les rapprochant de ce dernier.**



L'écosystème marin constitue une composante isolée de son environnement

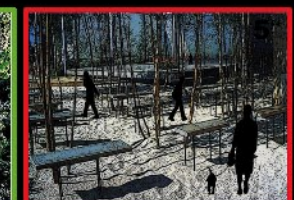
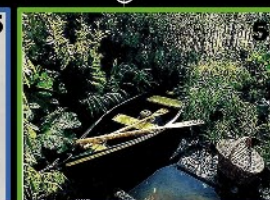

Séquences du jardin marin ,articulant l'écosystème marin avec son environnement

