

# ArchiNaTure

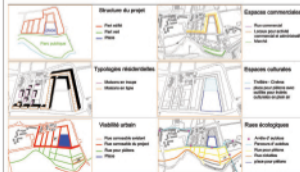

Le lieu de projet est situé aux portes de Florence, près Galluzzo, il a maintenu un lien fort avec la nature et la campagne. Dans cet endroit il est présent une trame foncier fort lié à la culture des champs qui nous entendons réutiliser et sera la base de notre projet.

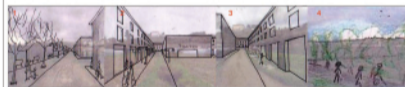
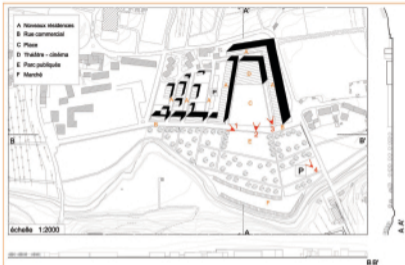
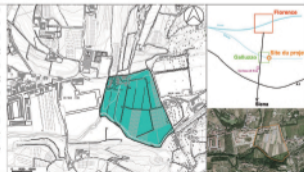

Le projet est composé par deux parts: zone édifiée et parc public. Dans la zone sont concentré tous les diversités des fonctions. La place est le centre de la vie de la ville. Particulier attention est réservé: a système de mobilité publique, aux pistes cyclable et aux parcours des piétons.